Boîtes de sol pour service dissimulé

Série 664 — Boîtes de sol encastrées pour service dissimulé

N° de cat.	Description	Ctn Std
664-SC	Boîte en acier estampillé pour deux plaques, une plaque pour prise double incluse	4
664-CI	Boîte en fonte pour deux plaques; une plaque pour prise double incluse	
664-S	Boîte peu profonde en acier estampillé pour deux plaques; une plaque pour prise double incluse	

Lorsque vous commandez une boîte de la série 664, le couvercle doit être commandé séparément; voir détails en p. C48. Pour les accessoires de communication, voir en p. C84.

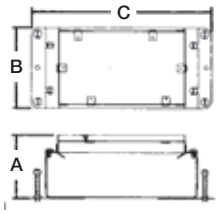

Boîtes de sol pour service électricité/ communications/données

Des conduits standard raccordés aux boîtes de sol multiservice assurent l'accès aux services électricité/communications/données. Comme les boîtes sont encastrées, les appareils de service sont dissimulés. Il n'y a donc aucun problème de planification pour les bureaux à aires ouvertes. Elles sont idéales pour les bureaux modernes où chaque poste de travail utilise de l'électricité, des appareils de communication et des ordinateurs. Les prises électriques et connecteurs faible tension sont protégés dans des boîtes encastrées en acier ou en fonte. Les boîtes en acier galvanisé de calibre 14 sont dotées de débouchures de 3/4 à 1-1/4 po et les boîtes en fonte ont des débouchures filetés pour conduits de 3/4 et 1 po.

- Boîtes 2 compartiments, 3 types : acier estampillé (664-SC), peu profondes (664-S) et fonte (664-CI)
- Couvercles non métalliques durables à plaque de renforcement en acier pour une résistance accrue
- Nouveau ! Couvercles en laiton et en aluminium massifs pour ajouter à l'esthétique et à la durabilité
- Quatre vis de mise à niveau assurent le placement rapide au niveau de la profondeur du béton
- Le rebord du couvercle se place automatiquement au niveau du plancher fini pour faciliter l'installation

664-CI

664-S

664-SC

Série 664 — Données techniques

N° de cat.	Dimensions (po)			Réglage avant coulée (po)	Réglage après coulée (po)	Volume max. (po cu)	Taraudage pour conduits std (po)	Taraudage max. pour conduits (po)		Débouchures pour conduits (po)		Couvercles
	A	B	C					avec manchon	sans manchon	Côtés	Fond	
664-SC	3-3/4	4-11/16	10-1/4	2-1/2	3/4	24/groupe total 90	–	–	–	(4) 1 po – 1-1/4 po (4) 3/4	Aucune	Série 664-CST
664-CI	3-3/4	5-3/32	9-15/16	2-1/2	3/4	24/groupe total 90	(4) 3/4 po (4) 1 po	1	1-1/2	–	–	Série 664-CST
664-S	2-7/8	4-11/18	10-1/4	1-1/2	3/4	16,5/groupe total 90	–	–	–	(6) 3/4 in.	Aucune	Série 664-CST

Avertissement : Lorsque vous utilisez les débouchures au centre de la paroi latérale, vous devez monter la plaque pour appareils 664-RP à la boîte avant de raccorder le conduit

Boîtes de sol pour service dissimulé

Série 664 — Couvercles métalliques

664-CST-M-BRS
Laiton massif

664-CST-M-ALM
Aluminium massif

664-CST-M-BLK
Noir revêtu de peinture en poudre

664-CI
Fonte pour applications dalle-au-sol

664-S
Pour applications en coulées peu profondes

664-SC
Acier estampillé pour usage général

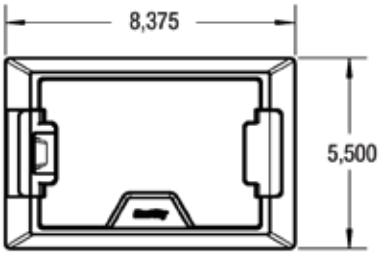

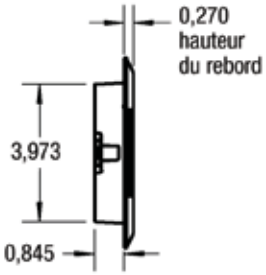

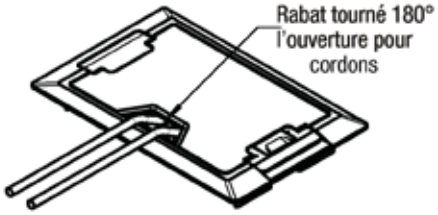

Les couvercles MopTite[MC] sont conformes aux exigences d'étanchéité UL pour l'exclusion des eaux de nettoyage pour les tapis, les carreaux et le bois

N° de cat.	Fini	Charge assignée (lb)	Ctn Std
664-CST-M-BRS	Laiton massif	2 000	1
664-CST-M-ALM	Aluminium massif	2 000	1
664-CST-M-BLK	Noir revêtu de peinture en poudre	2 000	1

Boîtes de sol pour service dissimulé

Série 664 — Couvercles non métalliques

- Plaque de finition pour prise double à installer dans les boîtes de sol de la série 664 pour du service électrique additionnel
- Prise double non comprise
- Boîtes 664-SC et 664 CI – Plaques pour appareils

664-CST-SW-BLK

664-CST-SW-BRN

664-BP

664-GP

664-RP

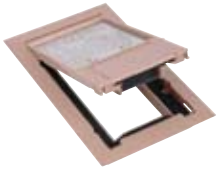

664-CST-SW-BGE

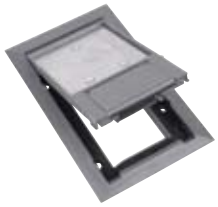

664-CST-SW-GRY

N° de cat.	Description	Ctn Std
664-BP	Plaque non trouée	4
664-GP	Plaque pour prise DDFT	
664-RP	Plaque pour prise double	

Avertissement : Lorsque vous utilisez les débouchures au centre de la paroi latérale, vous devez monter toutes les plaques pour appareils 664 à la boîte avant de raccorder le conduit

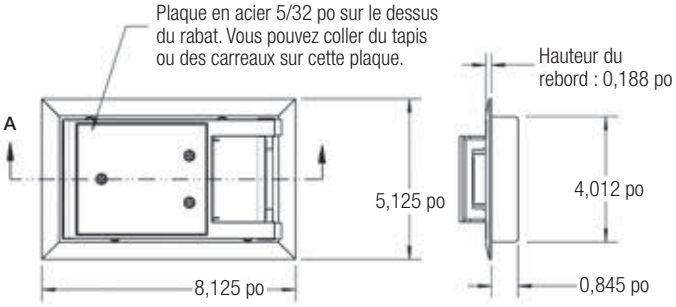

Les couvercles MopTite[MC] sont conformes aux exigences d'étanchéité UL pour l'exclusion des eaux de nettoyage pour les tapis, les carreaux et le bois

N° de cat.	Couleur	Charge assignée (lb)	Ctn Std
664-CST-SW-GRY	Grey	1 500	1
664-CST-SW-BRN	Brown	1 500	1
664-CST-SW-BGE	Beige	1 500	1
664-CST-SW-BLK	Black	1 500	1

Matériau : Polycarbonate avec plaque en acier 5/32 po. Voir en p. C47 pour les choix de couvercles métalliques.

Boîte 664-S — Plaques pour appareils

664-S-RP

664-S-BP

N° de cat.	Description	Ctn Std
664-S-RP	Plaque pour prise double	4
664-S-BP	Plaque non trouée	

Série 664 — Passe-fils

- Ces passe-fils servent à protéger les connexions électriques entre les deux prises doubles lorsque la boîte sert à une application électricité/électricité

664-WT

664-S-WT

N° de cat.	Pour usage avec	Ctn Std
664-WT	Boîtes de sol 664 et 664-CI	4
664-S-WT	Boîte de sol 664-S	4